

# Licenciatura en **GEOGRAFÍA** CALENDARIO 2022 - B

[www.geografia.cucsh.udg.mx](http://www.geografia.cucsh.udg.mx)

Correo: [geografia.cucsh@academicos.udg.mx](mailto:geografia.cucsh@academicos.udg.mx)

Facebook: Licenciatura en Geografía

Twitter: @GeografiaCUCSH



Manual de información básica  
Primer ingreso



UNIVERSIDAD DE  
GUADALAJARA

**CUCSH**

CENTRO UNIVERSITARIO DE  
CIENCIAS SOCIALES Y HUMANIDADES



División de Estudios  
Históricos y Humanos



Departamento de Geografía  
y Ordenación Territorial

# Programa

Curso de Inducción  
Alumnos de primer ingreso  
Licenciatura en Geografía, Calendario 2022 "B"  
Formato virtual

**AUDITORIO ADALBERTO NAVARRO SÁNCHEZ CUCSH  
CAMPUS LA NORMAL**

**Acudir a las 8.45 y respetar códigos sanitarios y utilizar cubreboca  
VIERNES 19 de AGOSTO de 2022  
09:00 - 13:00 horas**

**09.00horas. Bienvenida del Jefe del Departamento de Geografía**  
*Mtro. Javier Rentería Vargas*

**09.15 horas. Presentación del Departamento y la Licenciatura en Geografía**  
*Mtra. Norma Griselda Aguayo Moya*  
Coordinación de Extensión-Geografía

**09.30 horas. Nuestro encuentro virtual: la página Web**  
**[www.geografia.cucsh.udg.mx](http://www.geografia.cucsh.udg.mx)**  
*Geog. Julieta Bastián Reyna*  
Coordinación de Extensión-Geografía

**09.45 horas. Coordinación de Tutorías**  
*Mtra. Elba Lomelí Mijes*  
Coordinadora de Tutorías

**10.00 horas. Estructura del Plan de Estudios de la Licenciatura en Geografía**  
*Mtro. Juan Pablo Corona Medina*  
Coordinador de Carrera

**11.30 horas. Sesión de preguntas y respuestas por parte de alumnos**

**12.00 horas. Coordinación de Docencia del CUCSH**  
Protocolo para la prevención, atención, sanción  
y erradicación de la violencia en la UdeG

**13.00 horas. Cierre de sesión**



*Departamento de Geografía y Ordenación Territorial*  
**COORDINACIÓN DE EXTENSIÓN**

Julia E. Raymundo Huizar

# Bienvenido

## *La importancia de ser geógrafo*

La Geografía estudia el espacio geográfico para optimizar su uso y evitar conflictos en su actual ordenación.

Para tal fin, el geógrafo profesional requiere del conocimiento de disciplinas naturales, sociales, económico-administrativas, así como también técnicas y tecnológicas que le permitan trabajar con una visión global e integradora.

El interés por el desarrollo sustentable, el cambio climático, la planificación y gestión del territorio, y el desarrollo de tecnologías de la información geográfica (SIG, Teledetección y Cartografía), impulsan la formación de geógrafos profesionales que se desempeñan en diferentes ámbitos de los sectores público, privado y social.

La Licenciatura en Geografía proporciona un conjunto de saberes, destrezas y habilidades que posibilitan adquirir competencias profesionales en:



*“ La geografía y la perspectiva geográfica particular que se nos proporciona, es un elemento imprescindible de una vida humana, inteligente e informada ”*

*Peter Gould*



**Departamento de Geografía y Ordenación Territorial**  
**COORDINACIÓN DE EXTENSIÓN**

Julia E. Raymundo Huizar

## Se solicita llegar a las 08.45 y respetar códigos sanitarios

- 1→ Contactar a la Coordinadora de Tutorías, Mtra. Elba Lomelí Mijes al siguiente correo electrónico: [coordtutoriasgeog@gmail.com](mailto:coordtutoriasgeog@gmail.com) para solicitar la asignación de un Profesor que será tu Tutor académico a lo largo de la carrera. A través de esta Coordinación se enviará a tu correo la ficha básica de datos personales que se requiere llenar. La información se utilizará para fines estrictamente académicos y administrativos. Para futuros trámites presenciales la oficina se ubica en el edificio "N" planta alta.
- 2→ Conocer tu Nip para entrar a la plataforma SIIAU. En donde podrás realizar diferentes trámites importantes. Se te enviará a la dirección de correo electrónico que registraste al realizar tus trámites.
- 3→ Obtener el formato de tu orden de pago en el sistema SIIAU/Sistema Escolar. El sistema solicita tu código y Nip, selecciona alumnos/estado de cuenta/formato de pago. Una vez efectuado el pago entrega el recibo en ventanilla de Control Escolar del CUCSH.
- 4→ Afiliarte al Seguro Facultativo del IMSS que ofrece la Universidad de Guadalajara a todos los alumnos.  
El trámite se realiza en la plataforma SIIAU, acceder al link en el menú derecho <http://www.udg.mx/es/tu-numero-de-seguro-social-imss-ha-cambiado>  
Consultar las dudas en <http://www.estudiantes.udg.mx/>
- 5→ En el curso de inducción se te proporcionará el horario de materias para el calendario escolar 2022-B que cursaras en primer semestre.  
\*A partir del segundo semestre, elegirás tus materias con la orientación del Tutor asignado.
- 6→ La Coordinación de Extensión de Geografía reunirá los correos electrónicos institucionales de los alumnos de primer ingreso para incluirlos en el directorio de alumnos de la licenciatura.

**Importante:** Recibirás los comunicados e información académica y administrativa relacionada con la licenciatura en Geografía a través de [geografia.cucsh@academicos.udg.mx](mailto:geografia.cucsh@academicos.udg.mx) con el nombre Área de Extensión Geografía.

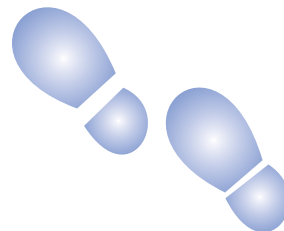

# Organigrama

Marzo - 2015

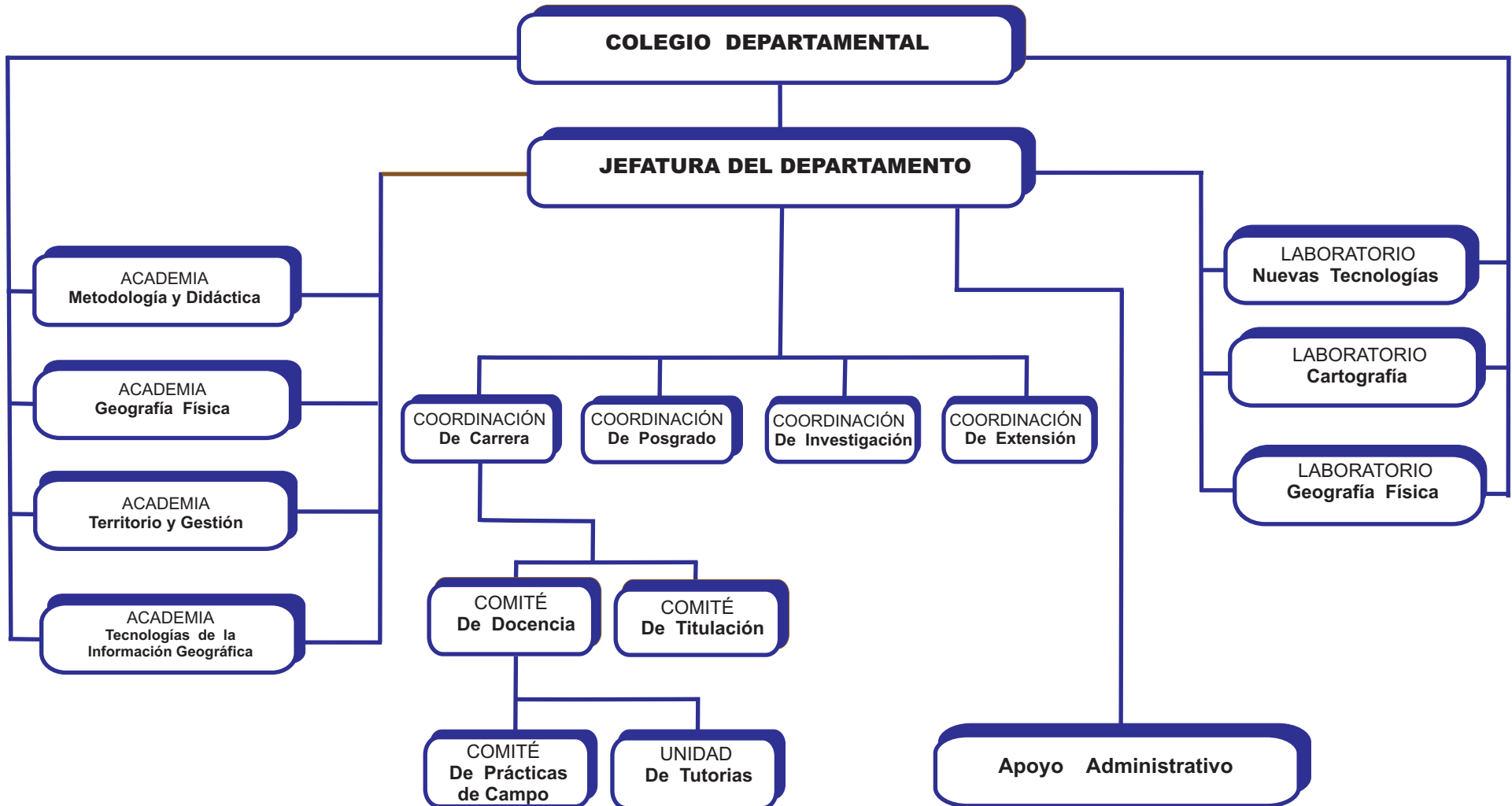

Departamento de Geografía y Ordenación Territorial  
COORDINACIÓN DE EXTENSIÓN

Julia E. Raymundo Huizar



## CUCSH

- RECTORÍA
- BIBLIOTECA
- CIBER - JARDÍN
- CONTROL ESCOLAR

## GEOGRAFÍA

- AULAS DE GEOGRAFÍA
- INVESTIGACIÓN Y ADMINISTRACIÓN

## AUDITORIOS

- SALVADOR ALLENDE GOSENS
- CARLOS RAMÍREZ LADEWIG
- ADALBERTO NAVARRO SÁNCHEZ
- SILVANO BARBA GONZÁLEZ

